



USAID
DEL PUEBLO DE LOS ESTADOS
UNIDOS DE AMÉRICA

PROYECTO GOBERNABILIDAD LOCAL

Agriculture and Nutrition Global Learning and Evidence Exchange (AgN-GLEE)
Strengthened and Sustainable Linkages among Agriculture, Economic Growth,
and Nutrition

Learning from the Field: Approaches to Integrating Agriculture and Nutrition in Guatemala

Jorge Escoto, COP
Tetra Tech

7 de marzo de 2013



USAID
DEL PUEBLO DE LOS ESTADOS
UNIDOS DE AMÉRICA

PROYECTO GOBERNABILIDAD LOCAL

Enfoque estratégico...

Mejora **incluyente** en
capacidades y oportunidades
para generar
producción, ingresos, consumo y servicios,
suficientes, estables y con equidad,
con base en **alianzas** entre la
ciudadanía, el sector privado y el
gobierno local,
para disminuir la inseguridad
alimentaria y nutricional.



USAID
DEL PUEBLO DE LOS ESTADOS
UNIDOS DE AMÉRICA

PROYECTO GOBERNABILIDAD LOCAL

Cómo fortalecer la capacidad de respuesta del **gobierno local**



Participación
ciudadana

Planificación
participativa

Finanzas
municipales
(Gasto SAN)

Servicios
Básicos
(agua y
saneamiento)

Desarrollo
económico local
(no solo cadenas de
valor agrícolas)



Hay que hacer alianzas estratégicas...

Alianzas



Alliances



LGP
special activity FtF
Alliances

Update 03012013

IMARE / MERCY CORPS Market access & agricultural training.

PRAPSA, CPLG & San Carlos Sija Municipality LED/FSN approach & business services

CADISNA Democratic governance of water

MANCUERNA Joint technical training and promoting proposals pooled

HELVETAS Coordinate technical assistance to Womens Municipal Office WMO and Municipal Water and Sanitation Office MWSO

Acción Contra el Hambre ACH Early warning systems to implement sentinel sites

USAID NUTRI-SALUD Technical assistance and linkage to health and hygiene facilities for changing nutritional habits

USAID ALIANZAS PROJECT Technical assistance for the implementation of water systems (chlorination) and sustainability of urban and rural providers.

PCVR / ANACAFE Joint support for the promotion of local economic development with focus on sustainability and food security and nutrition and the link with the municipality.

FANTA Support joint food security and nutrition. Application of methodologies and developing recipes for native food consumption.

AGEXPORT / Quetzaltenango Coordinate business services and link producers to generate production chains for export.



Coordinaciones





**295 familias
productoras**



**4
municipalidades**



**PARMA
(empresa privada)**



**Cámara de
Productores de
Lácteos**

**Con ejemplos
específicos...**

Proyecto
Nutri Salud USAID

**Proyecto
Gobernabilidad
Local USAID**



Ministerio de
Agricultura

- Inversiones públicas y privadas (alianzas)
- Producción, empleo, ingresos, consumo
- Servicios municipales
- Servicios de salud
- Cambio de hábitos
- Género (rol mujeres)
- Sistema alerta temprana

**Cadena de
Valor del
Corredor
Lácteo**



USAID
DEL PUEBLO DE LOS ESTADOS
UNIDOS DE AMÉRICA

PROYECTO GOBERNABILIDAD LOCAL

Alianzas exitosas

Enfoque compartido
(no necesariamente común)

Complementariedad
(roles específicos con valor agregado)

Alianzas

Flexibilidad
(dinámica propia de cada actor)

Plan de trabajo conjunto
(retroalimentación continua)



USAID
DEL PUEBLO DE LOS ESTADOS
UNIDOS DE AMÉRICA

PROYECTO GOBERNABILIDAD LOCAL

Desafíos de la FtF en Guatemala

1. Institucionalidad	Complementariedad con la estrategia nacional del Pacto Hambre Cero (evolución desde 2002)
2. Réplica	<ul style="list-style-type: none">• Participación los Gobiernos locales• Consejos de Desarrollo• Oficinas Municipales de la Mujer.
3. Sinergia	Integración de enfoques y recursos vía alianzas: <ul style="list-style-type: none">• Sector privado• Proyectos de USAID• Gobierno• Otros cooperantes
4. Tiempos	Compatibilidad entre ciclo de proyectos y tiempo necesario para impactar en la desnutrición crónica



USAID
DEL PUEBLO DE LOS ESTADOS
UNIDOS DE AMÉRICA

PROYECTO GOBERNABILIDAD LOCAL

5. Focalización

- Territorial (30 vrs 166 municipios)
- Poblacional (miembros cadenas de valor o de hogares con desnutrición crónica)
- Institucional (local vrs nacional)

6. Enfoque

- Desarrollo económico local o cadenas de valor agrícolas con potencialidad limitada a largo plazo.
- Agua y saneamiento versus GIRH
- Cultivos densos en nutrientes (campeche, quinoa, moringa, trigo sarraceno y otros)

7. Externalidades

- Prioridad asignada a la desnutrición crónica (ciclos políticos y presupuestarios).
- Crisis agrícolas y climáticas recurrentes (caso actual de la roya del café y heladas-hortalizas)

8. M&E

- Viabilidad de metas
- Causalidad fehaciente entre intervenciones/indicadores
- Diferenciación de resultados.



USAID
DEL PUEBLO DE LOS ESTADOS
UNIDOS DE AMÉRICA

PROYECTO GOBERNABILIDAD LOCAL

**Muchas
gracias**



Estrategias clave	Intervenciones y actores	
1. Ayuda alimentaria	<ul style="list-style-type: none">• Hambre estacional y pobres extremos	Referencias
2. Cadenas de valor	<ul style="list-style-type: none">• Café• Hortalizas• Corredor lácteo	Planes de desarrollo económico local
3. Ventana 1000 Días	<ul style="list-style-type: none">• Servicios de salud (2 años)• Salud reproductiva• Micronutrientes• Lactancia materna• Agua clorada• Cambio de hábitos (rol compartido = género)	Capacitación y campañas de comunicación (idiomas mayas)
4. Institucionalidad	<ul style="list-style-type: none">• Gobierno central• ANAM y Gobiernos locales• Consejos de Desarrollo• Alianzas proyectos USAID• Alianzas con el sector privado	Enfoque políticas públicas, no solo de proyectos.



USAID
DEL PUEBLO DE LOS ESTADOS
UNIDOS DE AMÉRICA

PROYECTO GOBERNABILIDAD LOCAL

Ficha Técnica de la Actividad Especial

Feed the Future

Contratista

Tetra Tech

Período

Abril 2011 - Septiembre 2013

Monto

US\$2.0 millones

Cobertura

12 municipios del Occidente (4 en Quetzaltenango y 8 en San Marcos)



USAID
DEL PUEBLO DE LOS ESTADOS
UNIDOS DE AMÉRICA

PROYECTO DE GOBERNABILIDAD LOCAL

12 municipios atendidos:

291 mil habitantes

24 promedio por municipio

33% indígenas

65% pobreza

49% desnutrición crónica

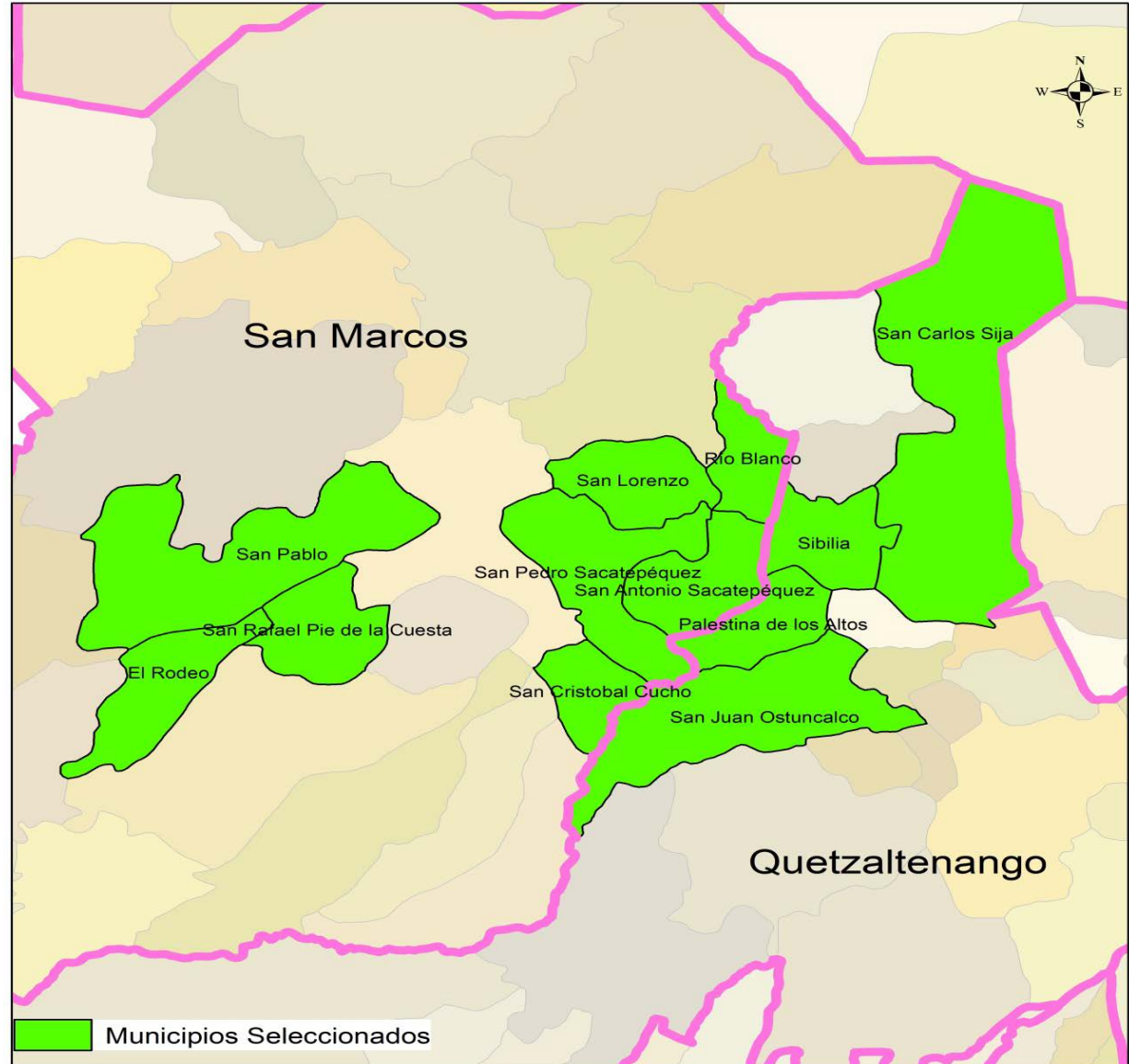



USAID
DEL PUEBLO DE LOS ESTADOS
UNIDOS DE AMÉRICA

PROYECTO GOBERNABILIDAD LOCAL

Focalización territorial basada en:

1. Índices de desnutrición crónica
2. Macro-zonas económicas y
3. Niveles de gobernabilidad local

Con enfoque integrado e inversiones multi- programáticas,
basadas en

alianzas público-privadas.